

Expose

Objektnummer: 2026.6517

Objekt: Bäumlesäcker 53

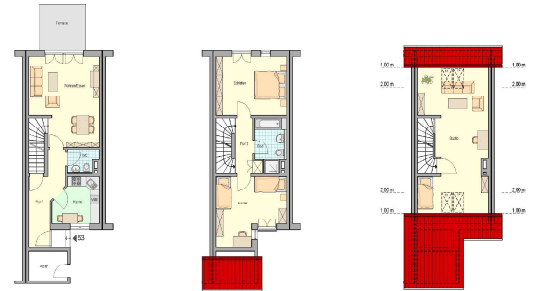

Raumbezeichnung beispielhaft

Stammdaten:

Baujahr: 1998
WE-Lage: EFH
Wohnfläche: 123,00 m²
Zimmerzahl: 0,00
Mietbeginn: 01. Juli 2025

Kaltmiete: 1.353,00 €
Nebenkosten: 150,00 €
Garagenmiete: 30,00 €
Gesamtmiete: 1.533,00 €
erf. Anteile: 2.100,00 €

Objektbeschreibung

Bei dem Objekt handelt es sich um ein Einfamilienhaus im Karlsruher Stadtteil Rheinstrandsiedlung. Die Beheizung erfolgt über eine Gaszentralheizung. Ruhige Lage mit viel Grünflächen in der Umgebung. Gute Anbindung an den ÖPNV.

Besondere Ausstattungsmerkmale:

WE barrierefrei erreichbar: Nein
Kompl. behindertengerecht: Nein
Dusche im Bad/separat: Ja / Nein
Badewanne: Ja

Böden ohne Schwellen: Nein
Handtuchheizkörper: Nein
Bodenebene Dusche: Nein

Sonstige Vermerke

Abstellplatz Bäumlesäcker Ost - 1009.153

Ansprechpartner:

allgemeine Fragen
technische Fragen:

0721-37233333

Frau Arheidt - Tel. 0721-37232215

Karlsruhe, den 31.03.2025

Allgemeine Hinweise zu angebotenen Wohnungen

Ausführung von Schönheitsreparaturen

Beim Mieter- und Bauverein gibt es bezüglich der Ausführung der Schönheitsreparaturen (Tapezieren und Streichen) eine etwas andere Regelung als bei anderen Vermietern. Im Regelfall werden diese Arbeiten durch die neue Mieterin/den neuen Mieter durchgeführt. Das hat den großen Vorteil, dass die Wohnung weitestgehend so gestaltet werden kann, wie man sich das wünscht. Allerdings gibt es einige kleine Einschränkungen:

- Die folgenden Wand- und Bodenbeläge, sowie Deckenbekleidungen gehören nicht zur Standardausstattung der Wohnung und sind somit mieter eigen:

Laminat-, Teppich-, Kork- und Fliesenbeläge (Ausnahme Bad u. WC). Holz- bzw. Styropordecken, Holzvertäfelungen bzw. Sonderbeschichtungen der Wände und Decken, wie z.B. Rauputz, Streichputz, Spachteltechniken, flüssige Raufaser oder dergleichen.

Sollte kein Bodenbelag vorhanden sein, wird von der Genossenschaft ein Boden verlegt. Die Entscheidung, ob ein vorhandener Boden erneuert wird, obliegt dem zuständigen Techniker bzw. Hausmeister.

Sollten diese Einrichtungen vom Vormieter übernommen werden, so gehen diese in das Eigentum des neuen Mieters / der neuen Mieterin über. Anderenfalls sind diese bis Vertragsende vom Vormieter zu entfernen.

- Das Aufbringen von Rauputz, Streichputz, Spachteltechniken, flüssiger Raufaser und Farbanstriche direkt auf den Wand- oder Deckenputz sind nicht gestattet.

Besonderheiten bei Wohnungen in denkmalgeschützten Gebäuden:

Bei diesen Wohnungen sind wir im Rahmen der Sanierungen nicht komplett frei, sondern müssen bestimmte Dinge nach den Vorgaben des Denkmalschutzes ausführen. Dies gilt unter anderem für folgende Vorgaben:

- Terrazzoböden in Küchen und Bädern müssen möglichst erhalten und aufgearbeitet werden
- Verbindungstüren zwischen den Zimmern sind zu erhalten
- Bauzeitliche Türen dürfen nicht ausgetauscht werden
- Bauzeitliche Einbauschränke dürfen nicht entfernt werden
- Vorhandene Dielenböden sind zu erhalten
- Holzsockelleisten sind zu erhalten